

ANNO SCOLASTICO 2024/2025



SPORT



AMBIENTE



CULTURA

IL MARE OLTRE L'AULA

SETTEMBRE-OTTOBRE 2024



Sede Operativa: Via Aristarco 1
75025 POLICORO - MT P.I. 01407640778

 351 7442728

 info@circolovelicopolicoro.it
 www.circolovelicopolicoro.it

INDICE

	Pagina
Premessa Un nuovo modo di "Apprendere Viaggiando"	03
Presentazione del Progetto Finalità ed obiettivi della proposta progettuale	04
Le Nostre Attività Spiegate in ogni dettaglio	06
Progetto: Il Mare Arriva In Aula Dedicato alle Scuole Medie e Istituti Comprensivi	12
Progetto: Il Futuro Tra Le Onde Dedicato alle Scuole Superiori e Nautici	14
Progetto: Natura in Movimento Dedicato alle Scuole Medie e Istituti Comprensivi	16
Progetto Orienteering Dedicato alle Scuole Superiori e Licei Sportivi	18
Progetto: Campus Archeologico Dedicato alle Scuole Medie e Superiori	20
P.C.T.O. - Alternanza Scuola Lavoro Dedicato alle Scuole Superiori	22
La Struttura Ricettiva: Policoro MT Campus Naturalistico di Bungalow a casetta in legno	24
La Struttura Ricettiva: Nova Siri MT Villaggio con Struttura Alberghiera	26
Recensioni Docenti e Studenti Ascolta cosa dice chi ha già svolto un camposcuola	28



INTRODUZIONE

PERCORSI DIDATTICI PER UNA SCUOLA SUL CAMPO

La realizzazione di viaggi d'istruzione sportivi e multidisciplinari, nasce dalla volontà di offrire a studenti di ogni ordine e grado, provenienti dalle diverse città italiane, una **possibilità concreta di vivere un'esperienza formativa e di crescita personale/culturale**.

Un nuovo modo di "apprendere viaggiando".

Il sapere si "trasferisce" al di fuori delle aule scolastiche, creando un diretto contatto con l'ambiente e la natura, avvicinandosi ai luoghi d'arte e ai siti archeologici.

Il campo scuola promuove **forme di socialità e condivisione**. I ragazzi e le ragazze si aprono al nuovo e al diverso, mantenendo al contempo la rete sicura dei compagni di scuola e degli insegnanti di riferimento. **E' uno strumento di crescita individuale e di gruppo**: incrementa l'autonomia dei ragazzi e il loro autocontrollo e permette al gruppo scuola di rafforzare e consolidare legami di solidarietà.

La varietà nella scelta dei luoghi, le attività proposte e la loro durata consente, a ciascuna scuola, di poter selezionare l'opzione più adatta al percorso didattico intrapreso e al gruppo di studenti che prenderà parte all'esperienza.

GUARDA IL NOSTRO VIDEO DI PRESENTAZIONE

NELLA VERSIONE DIGITALE TI BASTERA' CLICCARE SUL SIMBOLO DEL VIDEO

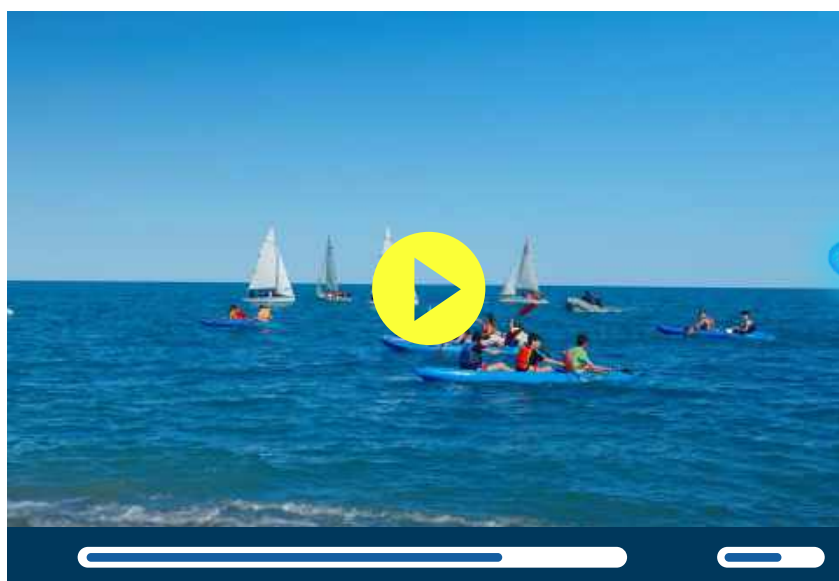

www.circolovelicopolicoro.it

info@circolovelicopolicoro.it



351 74 42 728



PRESENTAZIONE DEL PROGETTO

I RAGAZZI ALLA SCOPERTA DELLO SPORT A STRETTO CONTATTO CON LA NATURA

Apprendere divertendosi: non è un'utopia ma un obiettivo del nostro progetto.

Praticare uno sport è fondamentale non soltanto per il benessere psico-fisico ma, anche, per accrescere **valori quali l'amicizia, la solidarietà, il lavoro di squadra** e migliorare la capacità di problem solving.

Lo sport aiuta i giovani a prendersi cura di sé stessi e del proprio corpo, incrementando l'autostima e la motivazione.

Allo stesso modo si intende offrire alle scuole l'opportunità di **guidare gli studenti attraverso la conoscenza dell'Ambiente**, perché possano percepire l'incredibile varietà dei nostri paesaggi, le tracce indelebili lasciate dall'uomo in ogni tappa della storia, la ricchezza dei diversi ambienti naturali, che troppo spesso, restano sconosciuti.

La Lucania, terra ricca di fascino e suggestione, offre una pluralità di orizzonti storici e culturali da cui partire per approfondire concetti già consolidati o acquisire nuova conoscenza. Ciascuna classe potrà, dunque, indirizzarsi verso l'itinerario più idoneo **al proprio percorso didattico-educativo**.

La vita del **campo-scuola** è **scoperta, condivisione, ricchezza, memoria...** I ragazzi affrontano insieme non solo un cammino di studio storico o naturalistico fuori dal consueto confine dell'aula, ma stringono rapporti, coltivano amicizie, crescono INSIEME.



www.circolovelicopolicoro.it

info@circolovelicopolicoro.it



351 74 42728



PRESENTAZIONE DEL PROGETTO

L'AZIENDA E LE NOSTRE COLLABORAZIONI

Il Circolo Velico Policoro Magna Grecia è una Società che offre **corsi di vela, servizi di attività sportive e formazione a singoli, gruppi, aziende ed Istituzioni Scolastiche**. Le attività proposte sono organizzate in maniera strutturata, attraverso programmi multidisciplinari relativi a corsi personalizzati, formazione sportiva, centri e campi scuola.

Per dare più valore alla proposta, ci si è indirizzati verso forme di **collaborazione con:**

- **Il Vela Club Magna Grecia**, associazione sportiva affiliata alla **FIV** (Federazione Italiana Vela).
- **Il Circolo Velico Policoro Magna Grecia**, associazione sportiva affiliata alla **FISO** (Federazione Italiana Sport Orientamento), alla **FIBA** (Federazione Italiana Badminton), alla **FIH** (Federazione Italiana Hockey) e all'Ente di Promozione Sportiva **CSI** (Centro Sportivo Italiano).

Lo Staff del Circolo Velico Policoro Magna Grecia è, infatti, composto da **un' equipe di istruttori qualificati e certificati dalle diverse Federazioni sportive, oltre che persone laureate in Scienze Motorie** con esperienza decennale nel settore di riferimento.

Per ampliare l'offerta velica e la formazione su cabinati a vela, abbiamo fatto ricorso al sostegno della società **OceanMed Sailing, specializzata per l'altura e charter di vela**.

Il Circolo Velico Policoro Magna Grecia, dunque, svolge tutte le sue attività seguendo le linee guida di **CONI, SPORT E SALUTE e MIUR**.

Con i progetti creati ci si impegna a garantire "una proposta autonoma allo sviluppo della conoscenza, della pratica e della diffusione di nuovi sport legati al mare, all'ambiente, attività culturali didattiche e di **Alternanza Scuola Lavoro - P.C.T.O. (Iscritta al Portale Nazionale e con corsi attivi da Marzo a Novembre)**, contribuendo così all'elaborazione e all'attuazione del P.T.O.F. in questi campi specifici".

Queste iniziative conducono studenti e docenti verso l'acquisizione di nuovi strumenti e capacità di utilizzo degli stessi.



www.circolovelicopolicoro.it

info@circolovelicopolicoro.it



351 74 42728



LE NOSTRE ATTIVITA' NAUTICHE

VELA

Con entusiasmanti campi scuola di vela su deriva ed altura, i vostri studenti scopriranno il potere della sfida, della collaborazione e dell'autodisciplina.

Attraverso la vela, impareranno ad abbracciare l'ignoto, a superare i confini e a crescere come individui. Affidate loro questa indimenticabile esperienza di apprendimento e lasciate che i venti della conoscenza li spingano verso nuovi orizzonti.

Destinate i loro cuori al mare e vedrete le vostre menti prendere il volo.

CANOA & PADDLE SURF

Le attività di canoa e paddle surf li catapulterà verso nuove sfide e autodisciplina. Tra acque cristalline e paesaggi mozzafiato, impareranno il potere del lavoro di squadra e la gioia dell'esplorazione.

WING FOIL **NOVITÀ 2023**

Con l'attività di wing foil, i vostri studenti esploreranno l'eccitazione di volare sull'acqua. Tra onde e vento, impareranno il perfetto equilibrio tra sport ed emozioni.



www.circolovelicopolicoro.it

info@circolovelicopolicoro.it



351 74 42 728



Numero Verde

800 10 10 16

LE NOSTRE ATTIVITA' AMBIENTALI



EQUITAZIONE

L'attività di equitazione li immergerà nella bellezza e nell'eleganza del mondo equestre.

Cavalcare instillerà loro fiducia, leadership e un legame profondo con gli animali.

Ispirati dalla connessione con il magnifico mondo dei cavalli, i vostri studenti vivranno un'esperienza trasformativa che li accompagnerà per sempre."



ORIENTEERING

I vostri studenti affronteranno sfide che li guideranno alla scoperta di luoghi segreti e misteriosi.

Con mappe in mano e spirito di squadra, impareranno a superare ostacoli e ad acquisire una maggiore consapevolezza.

Un'esperienza unica di crescita personale e avventura li attende, creando ricordi indelebili di successo e connessione con la natura."



ESCURSIONI NATURALISTICHE

Attraverso sentieri misteriosi e biodiversità unica, scopriranno il valore della conservazione. Guidati da esperti naturalisti, collegheranno il cuore alla terra, imparando il rispetto per l'ambiente.



www.circolovelicopolicoro.it



info@circolovelicopolicoro.it



[351 74 42 728](https://api.whatsapp.com/send?phone=39097442728)



Numero Verde

800 10 10 16

ALTRE ATTIVITA' SPORTIVE E CULTURALI

ASTRONOMIA **NOVITÀ 2023**

Durante la serata di astronomia nel campo scuola, avranno l'opportunità di scrutare pianeti lontani e costellazioni magiche.

Immersi nella vastità dell'universo, svilupperanno una nuova prospettiva sulla nostra esistenza.



TIRO CON L'ARCO

Nel campo scuola, gli studenti si immergeranno nell'arte millenaria del tiro con l'arco.

L'attività li porterà a scoprire il potenziale interiore, coltivando autodisciplina e una sana competizione.



HOCKEY SU PRATO **NOVITÀ 2023**

Gli studenti saranno travolti dall'energia dell'hockey!

Scopriranno la passione per questo coinvolgente sport di squadra. Istruttori esperti li guideranno attraverso il gioco, insegnando strategia, leadership e spirito competitivo.



www.circolovelicopolicoro.it



info@circolovelicopolicoro.it



[351 74 42 728](https://api.whatsapp.com/send?phone=3517442728)



Numero Verde

800 10 10 16

LE NOSTRE VISITE DIDATTICHE

I SASSI DI MATERA

Nel campo scuola, una visita culturale ai Sassi di Matera li trasporterà in un'epoca millenaria. Immersi nelle storiche strade di pietra, scopriranno la magia di un patrimonio mondiale UNESCO.

Attraverso antiche caverne e arte rupestre, i ragazzi vivranno un'esperienza indimenticabile che li avvicinerà alle radici della nostra storia e cultura."

MUSEO ARCHEOLOGICO

I vostri studenti esploreranno il Museo Archeologico di Policoro, tesoro di antiche civiltà. Tra reperti e storie millenarie, si immergeranno nella cultura e nel patrimonio del nostro passato.

Un'esperienza coinvolgente che li ispirerà a scoprire le radici della nostra identità.

OASI WWF POLICORO E CRAS

Gli studenti avranno l'opportunità di visitare il WWF Centro di Recupero delle Tartarughe Marine.

Affascinati da queste magnifiche creature, scopriranno il valore della conservazione marina.

Impareranno l'importanza di preservare l'habitat marino e proteggere le specie in pericolo. Un viaggio che nutrirà la loro sensibilità ambientale.



www.circolovelicopolicoro.it



info@circolovelicopolicoro.it



[351 7442728](https://api.whatsapp.com/send?phone=3517442728)



Numero Verde

800 10 10 16

LE BELLEZZE DELLA LUCANIA



PARCO DEL POLLINO

Nel campo scuola, i vostri studenti si avventureranno nel cuore del Parco Nazionale del Pollino.

Con panorami spettacolari e biodiversità unica, scopriranno il valore della conservazione ambientale. Attraverso sentieri avvincenti e incontri con la fauna selvatica, i ragazzi impareranno a rispettare e proteggere la bellezza della natura.



TAVOLE PALATINE

Gli studenti esploreranno le Tavole Palatine, tesoro di storia e cultura millenaria. Immersi nell'antica grandezza, scopriranno l'eredità dei nostri antenati.

Tra colonne e mosaici, i ragazzi vivranno un'esperienza straordinaria, aprendo le porte della conoscenza verso l'antichità.



CALANCHI DI MONTALBANO

I ragazzi esploreranno i misteriosi Calanchi di Montalbano. In un paesaggio unico e suggestivo, scopriranno l'opera millenaria della natura.

Attraverso sentieri affascinanti, impareranno il valore della conservazione ambientale e l'importanza di preservare il patrimonio geologico.



www.circolovelicopolicoro.it

info@circolovelicopolicoro.it

 **351 74 42 728**

Numero Verde
800 10 10 16

SCOPRI SUBITO TUTTI I NOSTRI PROGETTI E PROGRAMMI

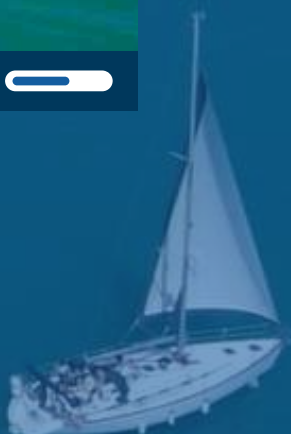

NELLA VERSIONE DIGITALE CLICCA SUL SIMBOLO DEL VIDEO



www.circolovelicopolicoro.it

info@circolovelicopolicoro.it



351 74 42728



Numero Verde

800 10 10 16

IL MARE ARRIVA IN AULA

CAMPO SCUOLA: **SPORTIVO-NAUTICO-AMBIENTALE-CULTURALE**

DURATA DEL PERCORSO

DA 2 A 5 GIORNI

PERIODI ATTIVITA'

**MARZO - GIUGNO
SETTEMBRE-NOVEMBRE**

INDIRIZZO DI STUDIO

**SCUOLE MEDIE
ISTITUTI COMPRENSIVI
ISTITUTI SUPERIORI**

RICETTIVITA'

**POLICORO (MT)
SCANZANO J.CO (MT)**

OBIETTIVI DEL PERCORSO FORMATIVO

Un percorso formativo che si concretizza in una proposta didattica tesa a favorire una sana coscienza marina ed ambientale attraverso la pratica di sport quali Vela, Canoa, Paddle Surf, Equitazione, Orienteering ed Escursioni Naturalistiche.

Il campo scuola da noi offerto si propone di approfondire alcune tematiche vicine alla cultura nautica come l'inquinamento del mare, la tutela della Biodiversità e la salvaguardia delle tartarughe marine e dei delfini.

La scelta della città di Policoro come luogo di accoglienza e svolgimento delle attività nasce da una valutazione effettiva delle ricchezze e delle potenzialità del territorio rispetto alle proposte avanzate nel progetto:

- il Campus del Circolo Velico, esempio di turismo sostenibile contrapposto al turismo di cementificazione delle spiagge;
- la Riserva Naturale del Bosco Pantano di Policoro, un biotopo naturale che presenta un rilevante interesse scientifico, ecologico, paesaggistico e culturale;
- il Golfo di Taranto, ricco di tartarughe marine e di delfini;
- il C.R.A.S WWF, impegnato nella salvaguardia di questi esemplari marini e nell'educazione ambientale;
- il Centro Nazionale di Orienteering nel Parco Nazionale del Pollino.
- I sassi di Matera Patrimonio dell'Unesco e Capitale Europea della Cultura.

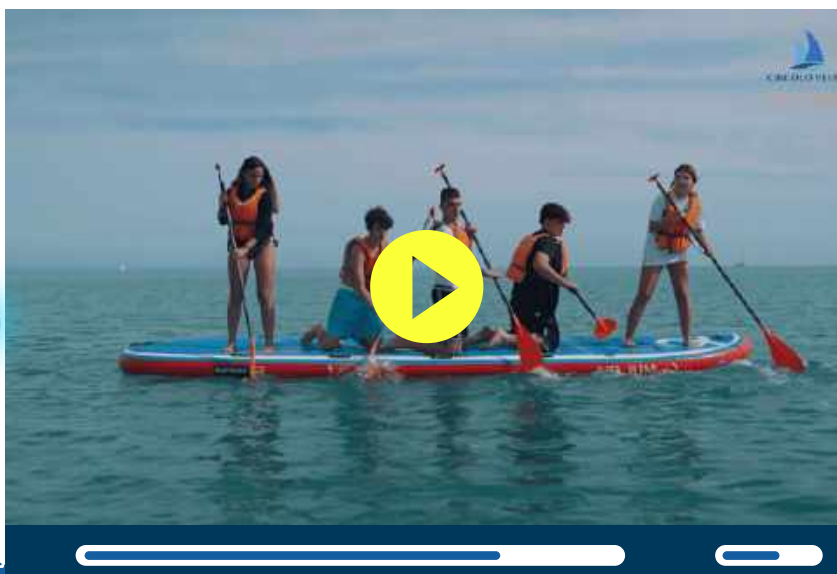

GUARDA IL NOSTRO VIDEO DI PRESENTAZIONE

NELLA VERSIONE DIGITALE TI BASTERA' CLICCARE SUL SIMBOLO DEL VIDEO

PROGRAMMA DI MASSIMA DEL PROGETTO

1° GIORNO

Partenza dalla Sede dell'Istituto e trasferimento tramite nostro/vostro mezzo.

Ore 15.00 Arrivo in Struttura ed accoglienza da parte dello Staff.

Presentazione del campo scuola con le relative attività proposte.

Ore 16.00 Inizio delle attività di mare e ambientali.

Ore 20.00 Cena

Ore 21.30-23.00 Animazione serale con discoteca

DAL 2° AL 4° GIORNO

Ore 7.30 Sveglia

Ore 8.00 Colazione a Buffet

Ore 9.30 Inizio Attività Nautiche a rotazione:

- Vela
- Canoa
- Paddle Surf

Ore 13.00 Pranzo

Ore 15.00 Inizio Attività Ambientali a rotazione:

- Equitazione
- Tiro con l'Arco
- Orienteering
- Escursione Naturalistica o Visita Didattica

Ore 18.00 Merenda

Ore 18.00-19.00 Tornei Sportivi (Beach Volley - Beach Soccer)

Ore 20.00 Cena

Ore 21.30-23.00 Animazione serale con balli di gruppo e giochi in discoteca.

5° GIORNO

Ore 7.30 Sveglia

Ore 8.00 Colazione a Buffet

Ore 9.30 Gara Finale ed Attività a Scelta

Ore 13.00 Pranzo

Ore 14.30 Premiazioni e saluti finali.

Ore 15.00 Rientro verso la sede dell'Istituto.

ATTIVITA' VISITE ED USCITE DIDATTICHE

Le attività indicate dal 2° al 4° giorno saranno alternate nelle varie giornate anche considerando le condizioni meteo-marittime.

Durante il corso del Campo Scuola possono essere organizzate su richiesta le seguenti escursioni/uscite didattiche extra:

- Escursione Naturalistica nel Parco del Pollino
- Visita al Museo Archeologico della Siritide e alle Tavole Palatine
- Visita al CRAS WWF di Policoro
- Matera su richiesta dell'Istituto

COSTI CAMPO SCUOLA

MARZO

a partire da 50€ al giorno

APRILE

a partire da 60€ al giorno

MAGGIO

GIUGNO

a partire da 65€ al giorno

SETTEMBRE

OTTOBRE

a partire da 60€ al giorno

La quota non comprende la Tassa di Soggiorno e il Viaggio A/R.

Su richiesta è possibile organizzare il Viaggio A/R sia in Pullman Gran Turismo sia in Treno.





IL FUTURO TRA LE ONDE

CAMPO SCUOLA: SPORTIVO-NAUTICO-AMBIENTALE-CULTURALE

DURATA DEL PERCORSO

DA 2 A 5 GIORNI

OBIETTIVI DEL PERCORSO FORMATIVO

La barca a vela era storicamente utilizzata come mezzo di trasporto per esplorare, commerciare e dominare militarmente le rotte dei mari.

Oggi rappresenta invece una straordinaria opportunità di apprendimento perché ricca di spunti multidisciplinari : dalla fisica del vento sulle vele, al calcolo della rotta si passa alla gestione della cambusa, alla lettura del bollettino meteorologico, alla gestione dei ruoli dell'equipaggio.

PERIODI ATTIVITA'

**MARZO - GIUGNO
SETTEMBRE-NOVEMBRE**

Andare in vela è un lavoro di squadra dove la coesione è essenziale, bisogna aiutarsi a vicenda, avere fiducia negli altri, saper affrontare gli imprevisti e prendere decisioni in brevissimo tempo. Ognuno ha un compito preciso da svolgere, delle responsabilità e delle regole da rispettare. Al contempo ogni uscita è una vera e propria avventura, ricca di divertimento e senso di libertà che permette di giocare con gli elementi di questa meravigliosa natura, che troppo spesso diamo per scontata.

INDIRIZZO DI STUDIO

**ISTITUTI SUPERIORI
ISTITUTI NAUTICI**

La barca a vela, oltre ad essere utilizzata in chiave didattica, può oggettivamente assumere valenza anche nel vissuto individuale; diventa strumento per il miglioramento dell'autostima e del senso di autorealizzazione personale e sociale;

RICETTIVITA'

**POLICORO (MT)
SCANZANO J.CO (MT)**

Le attività veliche migliorano:

- le abilità psicomotorie: l'equilibrio, la coordinazione e l'orientamento spazio-temporale;
- le abilità cognitive: percezione, l'attenzione, la concentrazione e la memoria;
- il riconoscimento delle emozioni e il loro controllo.

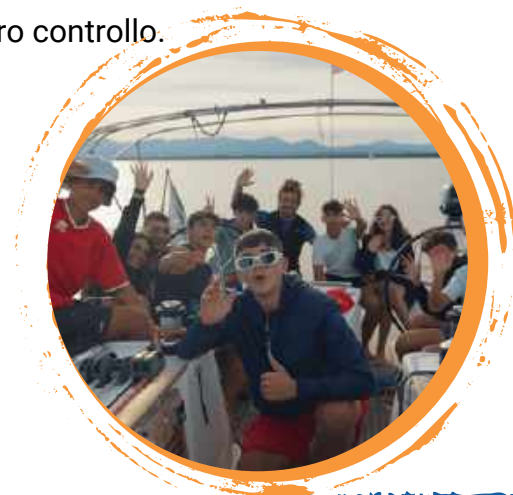

www.circolovelicopolicoro.it

info@circolovelicopolicoro.it

 **351 74 42 728**





IL FUTURO TRA LE ONDE

PROGRAMMA DI MASSIMA DEL PROGETTO

1° GIORNO

Partenza dalla Sede dell'Istituto e trasferimento tramite nostro/vostro mezzo.

Ore 15.00 Arrivo in Struttura ed accoglienza da parte dello Staff.

Presentazione del campo scuola con le relative attività proposte.

Ore 16.00 Inizio delle attività di mare e ambientali.

Ore 20.00 Cena

Ore 21.30-23.00 Animazione serale con discoteca

DAL 2° AL 4° GIORNO

Ore 7.30 Sveglia

Ore 8.00 Colazione a Buffet

Ore 9.30 Inizio Attività Nautiche a rotazione:

- Vela
- Canoa
- Paddle Surf

Ore 13.00 Pranzo

Ore 15.00 Inizio Attività Ambientali a rotazione:

- Tiro con l'Arco
- Orienteering
- Escursione Naturalistica o Visita Didattica

Ore 18.00 Merenda

Ore 18.00-19.00 Tornei Sportivi (Beach Volley - Beach Soccer)

Ore 20.00 Cena

Ore 21.30-23.00 Animazione serale con balli di gruppo e giochi in discoteca.

5° GIORNO

Ore 7.30 Sveglia

Ore 8.00 Colazione a Buffet

Ore 9.30 Gara Finale ed Attività a Scelta

Ore 13.00 Pranzo

Ore 14.30 Premiazioni e saluti finali.

Ore 15.00 Rientro verso la sede dell'Istituto.

ATTIVITA' VISITE ED USCITE DIDATTICHE

Le attività indicate dal 2° al 4° giorno saranno alternate nelle varie giornate anche considerando le condizioni meteo-marittime.

Durante il corso del Campo Scuola possono essere organizzate su richiesta le seguenti escursioni/uscite didattiche extra:

- Escursione Naturalistica nel Parco del Pollino
- Visita al Museo Archeologico della Siritide e alle Tavole Palatine
- Visita al CRAS WWF di Policoro
- Matera su richiesta dell'Istituto

COSTI CAMPO SCUOLA

MARZO

a partire da 50€ al giorno

APRILE

a partire da 60€ al giorno

**MAGGIO
GIUGNO**

a partire da 65€ al giorno

**SETTEMBRE
OTTOBRE**

a partire da 60€ al giorno

La quota non comprende la Tassa di Soggiorno e il Viaggio A/R.

Su richiesta è possibile organizzare il Viaggio A/R sia in Pullman Gran Turismo sia in Treno.



www.circolovelicopolicoro.it



info@circolovelicopolicoro.it



351 74 42 728





NATURA IN MOVIMENTO

CAMPO SCUOLA: SPORTIVO-AMBIENTALE-CULTURALE

DURATA DEL PERCORSO

DA 2 A 5 GIORNI

PERIODI ATTIVITA'

**MARZO - GIUGNO
SETTEMBRE-NOVEMBRE**

INDIRIZZO DI STUDIO

**SCUOLE MEDIE
ISTITUTI COMPRENSIVI**

RICETTIVITA'

**POLICORO (MT)
NOVA SIRI (MT)**

OBIETTIVI DEL PERCORSO FORMATIVO

La Riserva naturale del Bosco Pantano di Policoro ci aiuta, con la sua flora e fauna, a ripercorrere la storia delle antiche potenze magno-greche e romane che si sono avvicendate su questi territori inesplorati.

La Riserva, contenitore di straordinaria biodiversità, consente di osservare e percorrere tra fiume Sinni e mare, ambienti/laboratorio di straordinaria bellezza come: spiaggia, vegetazione dunale, macchia mediterranea, zone umide, fluviali e area forestale.

Durante il campo scuola si affronteranno tematiche attuali come il problema dell'inquinamento, la tutela della Biodiversità e la salvaguardia delle specie in via d'estinzione e il riciclo.

Le aree descritte e le strutture facenti parte del progetto, saranno utilizzate oltre che per l'accoglienza anche per attività didattiche, per le attività sportive, per incontri frontali, laboratori ambientali. L'ambiente costituirà aula a cielo aperto e luogo di aggregazione.

Le attività sportive che verranno praticate nella Riserva naturale, in Pineta e nel bosco saranno: l' Equitazione, il Tiro con l'Arco, l'Orienteering, le Escursioni Naturalistiche e i giochi di squadra.



www.circolovelicopolicoro.it

info@circolovelicopolicoro.it



351 74 42 728





PROGRAMMA DI MASSIMA DEL PROGETTO

1° GIORNO

Partenza dalla Sede dell'Istituto e trasferimento tramite nostro/vostro mezzo.

Ore 15.00 Arrivo in Struttura ed accoglienza da parte dello Staff.

Presentazione del campo scuola con le relative attività proposte.

Ore 16.00 Inizio delle attività di mare e ambientali.

Ore 20.00 Cena

Ore 21.30-23.00 Animazione serale con discoteca

DAL 2° AL 4° GIORNO

Ore 7.30 Sveglia

Ore 8.00 Colazione a Buffet

Ore 9.30 Inizio Attività Ambientali a rotazione:

- Equitazione
- Tiro con l'Arco
- Orienteering

Ore 13.00 Pranzo

Ore 15.00 Inizio Attività Didattiche a rotazione:

- Escursione Naturalistica
- Escursione Archeologica
- Laboratori Ambientali
- Visita Didattica.

Ore 18.00 Merenda

Ore 18.00-19.00 Tornei Sportivi (Beach Volley - Beach Soccer)

Ore 20.00 Cena

Ore 21.30-23.00 Animazione serale con balli di gruppo e giochi in discoteca.

5° GIORNO

Ore 7.30 Sveglia

Ore 8.00 Colazione a Buffet

Ore 9.30 Gara Finale ed Attività a Scelta

Ore 13.00 Pranzo

Ore 14.30 Premiazioni e saluti finali.

Ore 15.00 Rientro verso la sede dell'Istituto.

ATTIVITA' VISITE ED USCITE DIDATTICHE

Le attività indicate dal 2° al 4° giorno saranno alternate nelle varie giornate anche considerando le condizioni meteo-marittime.

Durante il corso del Campo Scuola possono essere organizzate su richiesta le seguenti escursioni/uscite didattiche extra:

- Escursione Naturalistica nel Parco del Pollino
- Visita al Museo Archeologico della Siritide e alle Tavole Palatine
- Visita al CRAS WWF di Policoro
- Matera su richiesta dell'Istituto

COSTI CAMPO SCUOLA

MARZO

a partire da 50€ al giorno

APRILE

a partire da 60€ al giorno

MAGGIO

GIUGNO

a partire da 65€ al giorno

SETTEMBRE

OTTOBRE

a partire da 60€ al giorno

La quota non comprende la Tassa di Soggiorno e il Viaggio A/R.

Su richiesta è possibile organizzare il Viaggio A/R sia in Pullman Gran Turismo sia in Treno.



ORIENTEERING: LA NATURA TI CORRE ACCANTO

CAMPO SCUOLA: SPORTIVO-AMBIENTALE-CULTURALE

DURATA DEL PERCORSO

DA 2 A 5 GIORNI

PERIODI ATTIVITA'

**MARZO - GIUGNO
SETTEMBRE-NOVEMBRE**

INDIRIZZO DI STUDIO

**ISTITUTI SUPERIORI
LICEI SPORTIVI**

RICETTIVITA'

**POLICORO (MT)
SCANZANO J.CO (MT)**

OBIETTIVI DEL PERCORSO FORMATIVO

L'Orienteering, definito lo sport dei boschi, è un'attività sportiva outdoor, finalizzata all'esplorazione di spazi geografici sconosciuti con l'ausilio di due strumenti basilari: la mappa e la bussola.

Il progetto didattico intende valorizzare la componente educativa di questo sport, che ad ampio raggio coinvolge discipline diverse, la geografia in primo luogo, ma anche l'educazione motoria, artistica, tecnica, la matematica e le scienze.

L'obiettivo principale è, dunque, quello di stimolare la conoscenza e l'esplorazione dell'ambiente che ci circonda, attraverso un approccio senso-percettivo atto ad animare la nostra capacità di orientamento basata su punti di riferimento specifici dislocati nello spazio.

ARGOMENTI TRATTATI:

1. Introduzione all'orientamento
2. Rappresentazione di oggetti in scala e gioco di orientamento
3. Costruzione di una piantina della classe
4. Maneggio e orientamento di carte topografiche fuori dall'aula
5. Orientamento e gara in piccoli spazi
6. Uscita guidata in ambiente naturale: spazi aperti, non conosciuti
7. Introduzione all'uso della bussola: determinazione del senso di marcia (scuola secondaria)
8. Gara



www.circolovelicopolicoro.it

info@circolovelicopolicoro.it

351 7442728



ORIENTEERING: LA NATURA TI CORRE ACCANTO

PROGRAMMA DI MASSIMA DEL PROGETTO

1° GIORNO

Partenza dalla Sede dell'Istituto e trasferimento tramite nostro/vostro mezzo.

Ore 15.00 Arrivo in Struttura ed accoglienza da parte dello Staff.

Presentazione del campo scuola e le relative attività proposte.

Ore 16.00 Inizio delle attività di mare e ambientali.

Ore 20.00 Cena

Ore 21.30-23.00 Animazione serale con discoteca

DAL 2° AL 4° GIORNO

Ore 7.30 Sveglia

Ore 8.00 Colazione a Buffet

Ore 9.30 Inizio Attività Ambientali a rotazione:

- Lezione Teorica
- Esercitazioni Pratiche
- Gare Bosco /Città

Ore 13.00 Pranzo

Ore 15.00 Inizio Attività Didattiche a rotazione:

- Lezione Teorica
- Esercitazioni Pratiche
- Gare Bosco /Città

Ore 18.00 Merenda

Ore 18.00-19.00 Tornei Sportivi (Beach Volley - Beach Soccer)

Ore 20.00 Cena

Ore 21.30-23.00 Animazione serale con balli di gruppo e giochi in discoteca.

5° GIORNO

Ore 7.30 Sveglia

Ore 8.00 Colazione a Buffet

Ore 9.30 Gara Finale ed Esame Tecnico

Ore 13.00 Pranzo

Ore 14.30 Premiazioni, Consegna attestati e saluti finali.

Ore 15.00 Rientro verso la sede dell'Istituto.

ATTIVITA' VISITE ED USCITE DIDATTICHE

Le attività indicate dal 2° al 4° giorno saranno alternate nelle varie giornate anche considerando le condizioni meteo-marittime.

Durante il corso del Campo Scuola possono essere organizzate su richiesta le seguenti escursioni/uscite didattiche extra:

- Escursione Naturalistica nel Parco del Pollino
- Visita al Museo Archeologico della Siritide e alle Tavole Palatine
- Visita al CRAS WWF di Policoro
- Matera su richiesta dell'Istituto

COSTI CAMPO SCUOLA

MARZO

a partire da 50€ al giorno

APRILE

a partire da 60€ al giorno

MAGGIO

GIUGNO

a partire da 65€ al giorno

SETTEMBRE

OTTOBRE

a partire da 60€ al giorno

La quota non comprende la Tassa di Soggiorno e il Viaggio A/R.

Su richiesta è possibile organizzare il Viaggio A/R sia in Pullman Gran Turismo sia in Treno.



www.circolovelicopolicoro.it



info@circolovelicopolicoro.it



351 74 42 728





CAMPO SCUOLA: AMBIENTALE-ARCHEOLOGICO

DURATA DEL PERCORSO

DA 2 A 5 GIORNI

PERIODI ATTIVITA'

MARZO - GIUGNO
SETTEMBRE-NOVEMBRE

INDIRIZZO DI STUDIO

SCUOLE MEDIE
ISTITUTI COMPRENSIVI
ISTITUTI SUPERIORI

RICETTIVITA'

POLICORO (MT)
SCANZANO J.CO (MT)

OBIETTIVI DEL PERCORSO FORMATIVO

Il Campo Scuola proposto segue due tematiche di svolgimento strettamente integrate tra loro: il filone storico, artistico ed archeologico e quello naturalistico-ecologico.

In primo luogo s' intende mettere in risalto la ricchezza e le bellezze delle risorse naturali nella loro unicità:

- il *Parco Nazionale del Pollino* con i sentieri che conducono a cascate e torrenti straordinari e ci fanno scoprire il piacere della natura e la bellezza della flora e della fauna locale.
- Una suggestiva escursione nel cuore della *Riserva naturale dei Calanchi di Montalbano Jonico* per ammirare un paesaggio naturalistico fatto di storia e cultura modificato dall'erosione del terreno e dalle calamità naturali.
- Il tempio delle *Tavole Palatine* attribuito al culto della dea Hera. I resti del tempio sono composti da 15 colonne. Nelle vicinanze del tempio sono stati rinvenuti resti dell'antica decorazione in terracotta, statuette, ceramiche e altri pezzi di colonne ospitati dal Museo Archeologico Nazionale.

E per finire l'*Oasi WWF*, con i suoi 21 ettari, nel cuore della Riserva Regionale Orientata Bosco Pantano, comprende un Centro Recupero Animali Selvatici e Tartarughe Marine e un Centro Visite polivalente dove verranno effettuate lezioni di biologia marina e laboratori didattici.





PROGRAMMA DI MASSIMA DEL PROGETTO

1° GIORNO

Partenza dalla Sede dell'Istituto e trasferimento tramite nostro/vostro mezzo.

Ore 15.00 Arrivo in Struttura ed accoglienza da parte dello Staff

Presentazione del campo scuola con le relative attività proposte.

Ore 16.00 Inizio delle attività di mare e ambientali

Ore 20.00 Cena

Ore 21.30-23.00 Animazione serale con discoteca

DAL 2° AL 4° GIORNO

Ore 7.30 Sveglia

Ore 8.00 Colazione a Buffet

Ore 9.30 Inizio Attività Ambientali a rotazione:

- Escursione Naturalistica nel Bosco Pantano
- Tiro con l'Arco
- Orienteering

Ore 13.00 Pranzo

Ore 15.00 Inizio Attività Didattiche a rotazione:

- Escursione Naturalistica Parco del Pollino
- Escursione Archeologica ai Calanchi
- Laboratori Ambientali
- Visita Didattica alle Tavole Palatine

Ore 18.00 Momento Relax

Ore 18.00-19.00 Tornei Sportivi (Beach Volley - Beach Soccer)

Ore 20.00 Cena

Ore 21.30-23.00 Animazione serale con balli di gruppo e giochi in discoteca.

5° GIORNO

Ore 7.30 Sveglia

Ore 8.00 Colazione a Buffet

Ore 9.30 Gara Finale ed Attività a Scelta

Ore 13.00 Pranzo

Ore 14.30 Premiazioni e saluti finali.

Ore 15.00 Rientro verso la sede dell'Istituto.

ATTIVITA' VISITE ED USCITE DIDATTICHE

Le attività indicate dal 2° al 4° giorno saranno alternate nelle varie giornate anche considerando le condizioni meteo-marittime.

Durante il corso del Campo Scuola possono essere organizzate su richiesta le seguenti escursioni/uscite didattiche extra:

- Escursione Naturalistica nel Parco del Pollino
- Visita al Museo Archeologico della Siritide e alle Tavole Palatine
- Visita al CRAS WWF di Policoro
- Matera su richiesta dell'Istituto

COSTI CAMPO SCUOLA

MARZO

a partire da 50€ al giorno

APRILE

a partire da 60€ al giorno

MAGGIO

GIUGNO

a partire da 65€ al giorno

SETTEMBRE

OTTOBRE

a partire da 60€ al giorno

La quota non comprende la Tassa di Soggiorno e il Viaggio A/R.

Su richiesta è possibile organizzare il Viaggio A/R sia in Pullman Gran Turismo sia in Treno.





P.C.T.O. - ALTERNANZA SCUOLA LAVORO E BREVETTI

DURATA DEL PERCORSO

DA 2 A 6 GIORNI

PERIODI ATTIVITA'

**MARZO - GIUGNO
SETTEMBRE-NOVEMBRE**

INDIRIZZO DI STUDIO

ISTITUTI SUPERIORI

RICETTIVITA'

**POLICORO (MT)
SCANZANO J.CO (MT)**

PROGETTO

Ci troviamo in un'epoca cruciale per la formazione dei giovani. Il mondo del lavoro si sta evolvendo rapidamente e le competenze richieste sono in continua evoluzione.

Gli istituti scolastici devono affrontare la sfida di **preparare gli studenti a svolgere ruoli non ancora esistenti** e a confrontarsi con tecnologie non ancora inventate.

Quindi, come possono le scuole stare al passo e garantire un'istruzione pratica, applicabile e pertinente?

Immagina se ci fosse un modo per **unire l'apprendimento teorico in aula con l'esperienza pratica del mondo del lavoro**. Un modo per aiutare gli studenti a sviluppare competenze trasversali che li preparano per un futuro incerto.

Ecco dove entriamo in gioco noi, il Circolo Velico Policoro Magna Grecia.

Offriamo un programma unico e coinvolgente di Alternanza Scuola Lavoro e Percorsi per le Competenze Trasversali e l'Orientamento.

Attraverso progetti reali e tangibili, **gli studenti avranno la possibilità di acquisire una comprensione approfondita del mondo del lavoro e di sviluppare competenze preziose.**



www.circolovelicopolicoro.it



info@circolovelicopolicoro.it



351 74 42728





P.C.T.O. - ALTERNANZA SCUOLA LAVORO E BREVETTI

DURATA DEL PERCORSO

DA 2 A 6 GIORNI

PERIODI ATTIVITA'

MARZO - GIUGNO
SETTEMBRE-NOVEMBRE

INDIRIZZO DI STUDIO

ISTITUTI SUPERIORI

RICETTIVITA'

POLICORO (MT)
SCANZANO J.CO (MT)

PROGETTO

Dalla comunicazione al problem-solving, dal lavoro di squadra alla leadership, i tuoi studenti avranno l'opportunità di esplorare e crescere in un ambiente stimolante e di supporto.

Ma non si tratta solo di acquisire competenze. La nostra collaborazione con il Centro Sportivo Italiano permette agli studenti di **partecipare a un corso specifico per l'acquisizione della Figura Tecnico Young**.

Questa figura professionale, sempre più richiesta, offre ai tuoi studenti un percorso di carriera eccitante e gratificante.

Per ogni percorso offerto, rilasciamo una **certificazione valida per un minimo di 20 ore fino ad un massimo di 48 ore**, che gli studenti possono utilizzare per dimostrare le loro competenze ai futuri datori di lavoro o istituti di istruzione superiore.

Ci impegniamo a fornire un'esperienza di apprendimento coinvolgente, ricca e gratificante. **Insieme, possiamo creare un futuro brillante per i tuoi studenti**, equipaggiandoli con le competenze di cui hanno bisogno per navigare con sicurezza nel mondo del lavoro.

Non perdere l'occasione di dare ai tuoi studenti l'opportunità di sperimentare, crescere e prosperare. Il mondo cambia rapidamente. Assicuriamoci che i nostri studenti siano pronti a guidare questo cambiamento.

Facciamo squadra per il futuro dei nostri giovani. Scegli il Circolo Velico Policoro Magna Grecia. Scegli un futuro migliore.



www.circolovelicopolicoro.it



info@circolovelicopolicoro.it



351 74 42728





LA STRUTTURA RICETTIVA A POLICORO - MT

In Basilicata, nel cuore della Magna Grecia, sul lungomare di Policoro, **sorge, all'ombra di una lussureggiante pineta e direttamente sulle sabbiose spiagge** della costa Jonica lucana, un allegro e coloratissimo villaggio.

Il Campus Naturalistico **sorge a Policoro**, città dal carattere eterogeneo, con le sue numerose attività sportive e natura incontaminata.

Il Villaggio, **si sviluppa su una superficie di 33.000 mq**, al suo interno trovano posto Bungalow a Casetta super confortevoli dotate tutte di servizi igienici interni, atte a soddisfare le esigenze della clientela più variegata, dai più esigenti ai più pratici ed informali.

Le tipologie di alloggio della categoria villaggio sono le seguenti:

- **BUNGALOW PRESTIGE**
- **BUNGALOW DELUXE**
- **BUNGALOW STANDARD**



www.circolovelicopolicoro.it

info@circolovelicopolicoro.it

 **351 74 42728**





LA STRUTTURA RICETTIVA

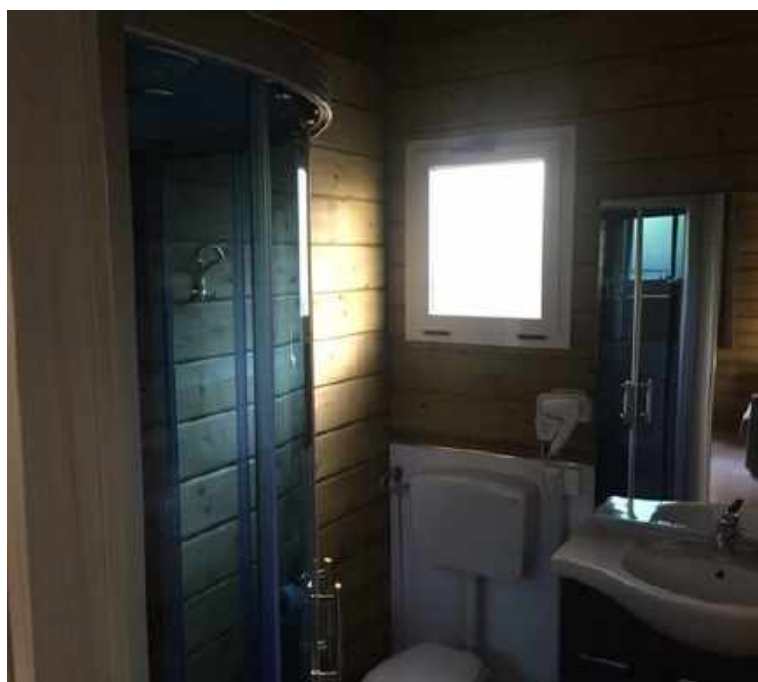

www.circolovelicopolicoro.it



info@circolovelicopolicoro.it



351 74 42 728



Numero Verde

800 10 10 16



LA STRUTTURA RICETTIVA A NOVA SIRI - MT

Un **incantevole villaggio turistico situato a Marina di Nova Siri**. Si configura come una destinazione ideale per i soggiorni scolastici, grazie alla sua posizione privilegiata e all'accesso diretto a una spiaggia privata, circondato da una lussureggiante pineta.

Il complesso offre una vasta gamma di servizi e **attività pensate per soddisfare le esigenze educative e ricreative di studenti e insegnanti**. Le strutture includono un corpo centrale hotel e residenze a schiera, nonché spazi per attività didattiche all'aperto e indoor, una piscina, un anfiteatro per eventi e spettacoli, e un miniclub per momenti ludici.

Il Villaggio **dispone di 96 camere** con una spiaggia di sabbia fine e attrezzata con barche a vela, windsurf, canoe, pedalò e campi da beach volley.

La spiaggia si trova oltre una splendida e rigogliosa pineta, **oasi protetta del WWF**. È raggiungibile con una piacevole passeggiata immersa in una pineta incontaminata.

La spiaggia bianca e finissima si estende per decine di chilometri e è attrezzata con ombrelloni assegnati, sdraio e lettini, docce e servizi igienici. Il fondale, essendo molto digradante, **è ideale per gli ospiti più piccoli**.





LA STRUTTURA RICETTIVA



www.circolovelicopolicoro.it



info@circolovelicopolicoro.it



351 74 42 728



Numero Verde

800 10 10 16

👉 GUARDA IL NOSTRO VIDEO DI PRESENTAZIONE

NELLA VERSIONE DIGITALE TI BASTERA' CLICCARE SUL SIMBOLO DEL VIDEO

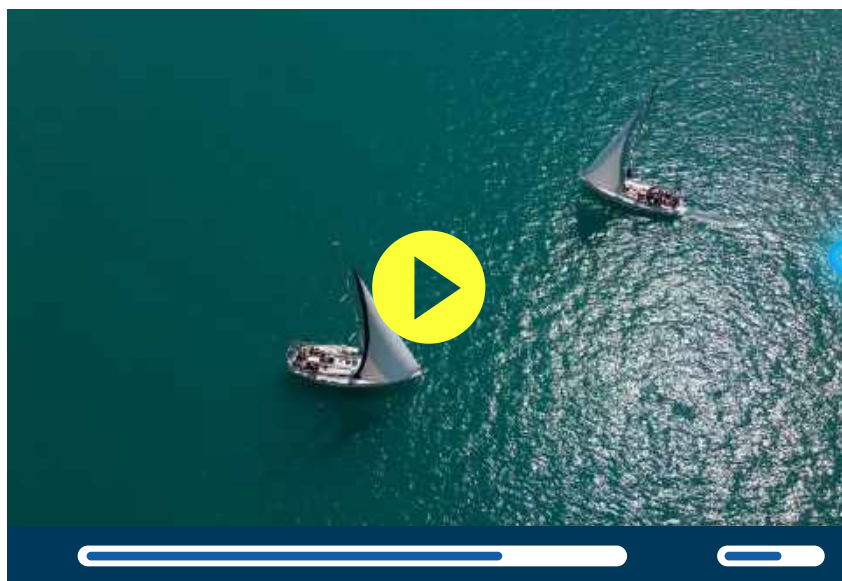

👉 PERCHE' SCEGLIERE IL NOSTRO CIRCOLO? 👉

👉 ASCOLTA I CONSIGLI DI OLTRE 100 DOCENTI
CHE HANNO GIA' SVOLTO IL CAMPO SCUOLA

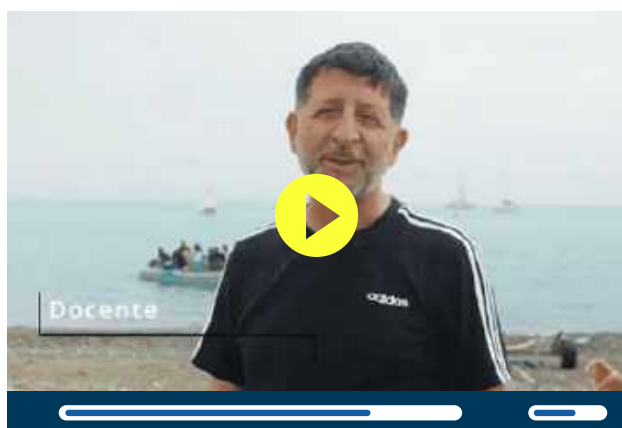

GUARDA PIU' RECENSIONI

PLAY

👉 PERCHE' SCEGLIERE IL NOSTRO CIRCOLO? 👉

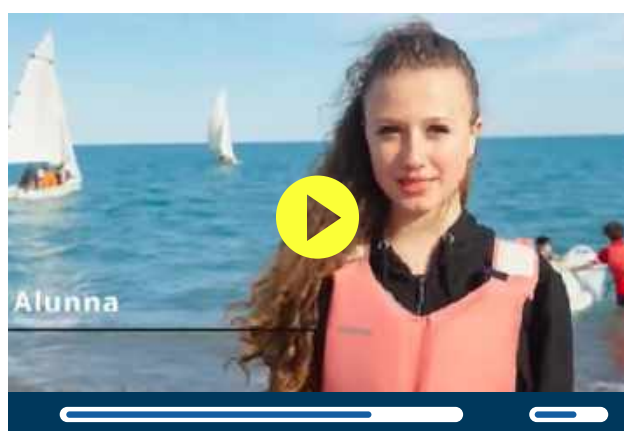
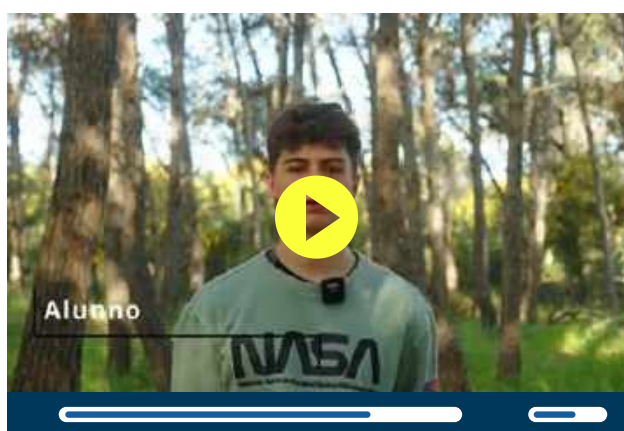
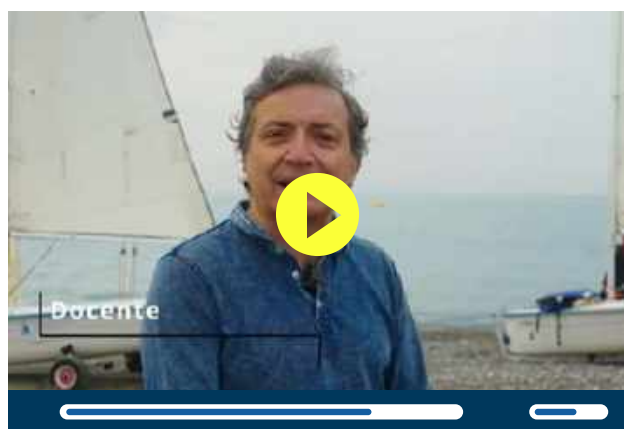

GUARDA PIU' RECENSIONI

PLAY



CIRCOLO VELICO POLICORO MAGNA GRECIA

...L'OCCASIONE DI CONDIVIDERE UN TEMPO TOTALE,

NEL QUALE OGNI MOMENTO È VISSUTO INSIEME

E DUNQUE LA SCOPERTA DELL'ALTRO DIVENTA UN ULTERIORE

FONDAMENTALE ELEMENTO DELL'ESPERIENZA.

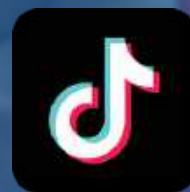

www.circolovelicopolicoro.it



info@circolovelicopolicoro.it



[351 74 42728](https://api.whatsapp.com/message/3517442728)



Numero Verde

800 10 10 16