



Eppur si muove!



CORSI AUTUNNALI 2022

Didattica creativa con la Memetica, il Visual data e altri artefatti digitali

*3 corsi distinti con Daniela Di Donato
ID 76027-76031-76030*

Disegnare e produrre oggetti con le tecnologie digitali

*4 corsi distinti con Gabriele Volpi
ID 92008-92011-92009-92010*

Insegnare le STEAM in chiave interdisciplinare: "Artista o scienziato. Perché dovrei scegliere?" -

*3 corsi distinti con Maria Cristina Bevilacqua
ID 92021-92023-92022*

MAGIKERING

*3 corsi distinti con Vittorio Belloni
ID 92029-92028-92027*

Matematica e scienza dei dati con le tecnologie digitali - "Con le app verso il metodo scientifico"

1 corso con Mauro Sabella ID: 92030

Ancora aperte le iscrizioni per il corso

***Pensiero computazionale, programmazione e robotica educativa:
Robotica educativa per la scuola secondaria di primo grado
con Riccardo Niccolai ID 68156***

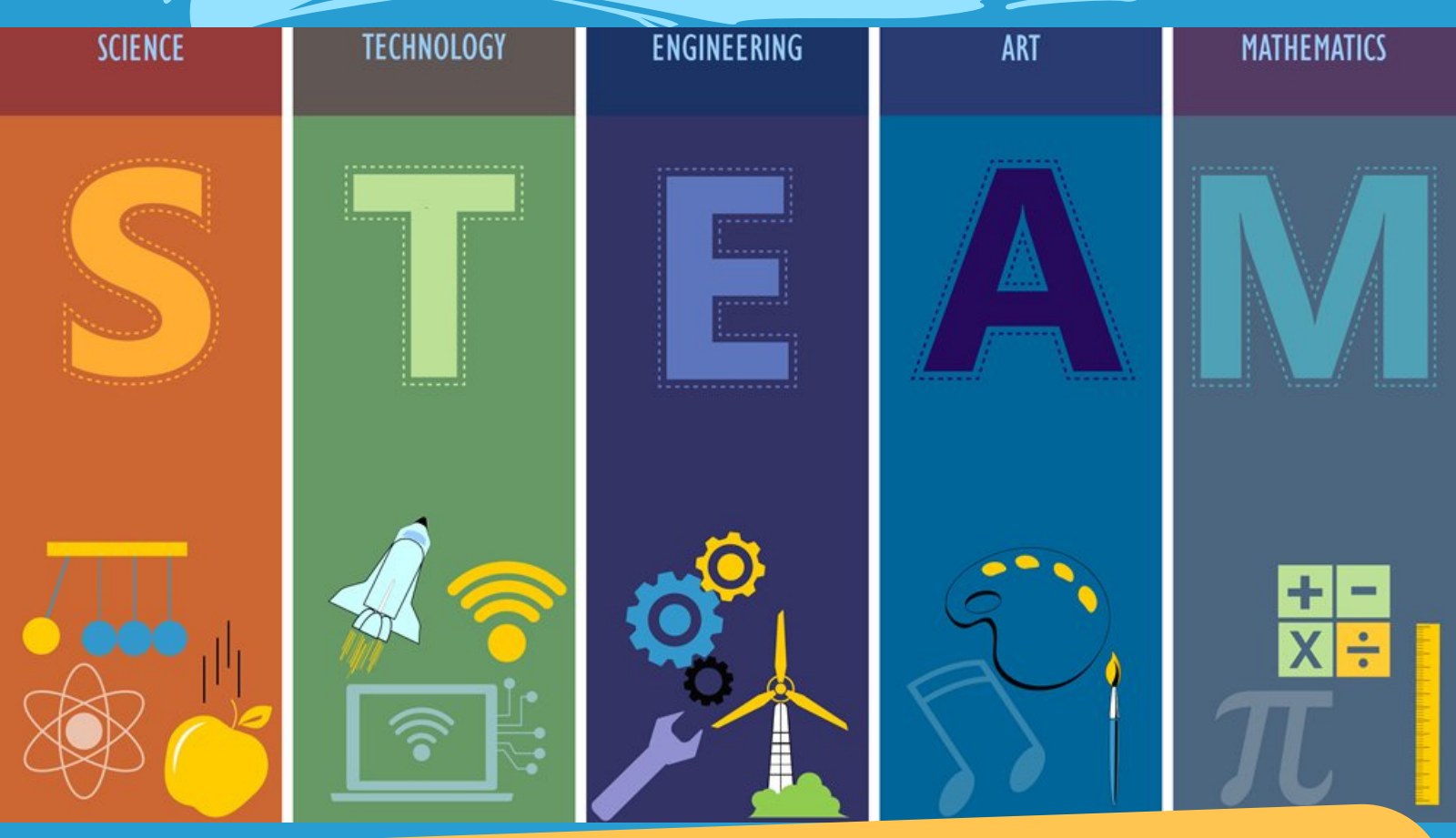

Schede corsi:

<https://scuolafutura.pubblica.istruzione.it/Polo-STEAM-Firenze>

info: steamgalilei.firenze@iisgalileifi.edu.it

sito di istituto

<https://sites.google.com/iisgalileifi.edu.it/eppursimuove-steam-polofirenze/home>

CORSI STEAM POLO FIRENZE AUTUNNO 2022 <https://scuolafutura.pubblica.istruzione.it/Polo-STEAM-Firenze>



| CORSO | ID CORSO SU SCUOLA FUTURA | AREA | ISCRIZIONI | INCONTRI | FORMATORE/TRICE | Modalità corso | ore certificate (su frequenza effettiva) |
|---|---------------------------|--------------------|---------------------------------|---------------------------------|---------------------------|--------------------------------|--|
| Didattica creativa con la Memetica, il Visual data e altri artefatti digitali - 2 - ID: 76027 | ID 76027 | DIDATTICA DIGITALE | dal 08/08/2022 al 22/09/2022 | dal 07/10/2022 al 25/11/2022 | Daniela Di Donato | BLENDED (online e in presenza) | 25 ore = 100% della frequenza |
| Didattica creativa con la Memetica, il Visual data e altri artefatti digitali - 3 - ID: 76031 | ID 76031 | DIDATTICA DIGITALE | dal 08/08/2022 al 20/10/2022 | dal 03/11/2022 al 15/12/2022 | Daniela Di Donato | BLENDED (online e in presenza) | 25 ore = 100% della frequenza |
| Didattica creativa con la Memetica, il Visual data e altri artefatti digitali - 4 - ID: 76030 | ID 76030 | DIDATTICA DIGITALE | dal 08/08/2022 al 14/11/2022 | dal 22/11/2022 al 10/01/2023 | Daniela Di Donato | BLENDED (online e in presenza) | 25 ore = 100% della frequenza |
| Disegnare e produrre oggetti con le tecnologie digitali - Scuola Infanzia - ID: 92008 | ID 92008 | DIDATTICA DIGITALE | dal 05/08/2022 al 15/09/2022 | dal 24/10/2022 al 09/12/2022 | Gabriele Volpi | Online | 25 ore = 100% della frequenza |
| Disegnare e produrre oggetti con le tecnologie digitali - Scuola Secondaria di secondo grado - ID: 92011 | ID 92011 | DIDATTICA DIGITALE | dal 05/08/2022 al 20/10/2022 | dal 26/10/2022 al 14/12/2022 | Gabriele Volpi | Online | 25 ore = 100% della frequenza |
| Disegnare e produrre oggetti con le tecnologie digitali - Scuola Primaria - ID: 92009 | ID 92009 | DIDATTICA DIGITALE | dal 04/08/2022 al 01/09/2022 | dal 12/09/2022 al 23/10/2022 | Gabriele Volpi | Online | 25 ore = 100% della frequenza |
| Disegnare e produrre oggetti con le tecnologie digitali - Scuola Secondaria di primo grado - ID: 92010 | ID 92010 | DIDATTICA DIGITALE | dal 05/08/2022 al 12/09/2022 | dal 14/09/2022 al 26/10/2022 | Gabriele Volpi | Online | 25 ore = 100% della frequenza |
| Insegnare le STEAM in chiave interdisciplinare: "Artista o scienziato. Perché dovrei scegliere?" - 2 - ID: 92021 | ID 92021 | DIDATTICA DIGITALE | dal 08/08/2022 al 22/09/2022 | dal 07/10/2022 al 21/11/2022 | Maria Cristina Bevilacqua | BLENDED (online e in presenza) | 25 ore = 100% della frequenza |
| Insegnare le STEAM in chiave interdisciplinare: "Artista o scienziato. Perché dovrei scegliere?" - 3 - ID: 92022 | ID 92022 | DIDATTICA DIGITALE | dal 08/08/2022 al 11/10/2022 | dal 19/10/2022 al 12/12/2022 | Maria Cristina Bevilacqua | BLENDED (online e in presenza) | 25 ore = 100% della frequenza |
| Insegnare le STEAM in chiave interdisciplinare: "Artista o scienziato. Perché dovrei scegliere?" - 4 - ID: 92023 | ID 92023 | DIDATTICA DIGITALE | dal 08/08/2022 al 15/11/2022 | dal 22/11/2022 al 10/01/2023 | Maria Cristina Bevilacqua | BLENDED (online e in presenza) | 25 ore = 100% della frequenza |
| Magikering #04 - ID: 92029 | ID 92029 | DIDATTICA DIGITALE | dal 01/09/2022 al 05/12/2022 | dal 11/01/2023 al 28/02/2023 | Vittorio Belloni | Online | 25 ore = 100% della frequenza |
| Magikering #03 - ID: 92028 | ID 92028 | DIDATTICA DIGITALE | dal 10/08/2022 al 07/11/2022 | dal 17/11/2022 al 15/12/2022 | Vittorio Belloni | BLENDED (online e in presenza) | 25 ore = 100% della frequenza |
| Magikering #02 - ID: 92027 | ID 92027 | DIDATTICA DIGITALE | dal 05/08/2022 al 08/09/2022 | dal 12/09/2022 al 28/10/2022 | Vittorio Belloni | Online | 25 ore = 100% della frequenza |
| Matematica e scienza dei dati con le tecnologie digitali - "Con le app verso il metodo scientifico" #02 - ID: 92030 | ID 92030 | DIDATTICA DIGITALE | dal 09/08/2022 al 02/11/2022 | dal 09/11/2022 al 14/12/2022 | Mauro Sabella | BLENDED (online e in presenza) | 25 ore = 100% della frequenza |
| Pensiero computazionale, programmazione e robotica educativa: Robotica educativa per la | ID 68156 | DIDATTICA DIGITALE | dal 04/04/2022 al 05/09/2022 | dal 24/10/2022 al 29/11/2022 | Riccardo Niccolai | Online | 25 ore = 100% della frequenza |



Sede via di Scandicci, 151 - 50143 Firenze

Tel.: 055 704569-710428

E-mail: fiis019002@istruzione.it PEC: fiis019002@pec.istruzione.it

Sito Web <https://www.iisgalileifi.edu.it> C.F.: 94061470483 Codice Univoco UF6R1G

Ai corsisti POLO FIRENZE STEAM PNSD

Firenze, 08/08/2022

Oggetto: Informativa per i corsisti/discenti

Quante ore di formazione vengono erogate?

Le ore di formazione sono 25 in tutto per ogni percorso

Quante ore di frequenza servono per conseguire l'attestato?

La piattaforma scuolafutura rilascia l'attestato se il corsista ha frequentato il 70% delle 25 ore di lezione

Come sono strutturate le ore di formazione?

Dipende dal progetto esecutivo concordato con il formatore specifico.

Le opzioni attive sono

- a. 16 ore di formazione in modalità sincrona (googlemeet) + 9 ore di autoformazione in forma di e-tivity (formazione online)
- b. 4 ore di formazione in modalità sincrona (googlemeet) 12 ore di formazione in presenza + 9 ore di autoformazione in forma di e-tivity (formazione blended)

Cosa sono le e-tivity?

Sono attività che il corsista produce, caricando in classroom un file in vario formato. Il formatore assegna le attività al gruppo, tipicamente 1 etivity = 3 ore di formazione

Quali attività contribuiscono a raggiungere il monte ore del 70%?

In maniera equivalente, le attività sincrone, le attività in presenza e le etivity

Quando vanno consegnate le e-tivity?

Entro la scadenza del corso (che in genere è circa 14 giorni dopo l'ultimo incontro salvo diversa indicazione del formatore)

Le attività in presenza sono obbligatorie?

Se il corso ha nel calendario attività in presenza queste concorrono a raggiungere il 100% delle presenze per l'attestato

Abito lontano dalla sede della scuola, sono previsti rimborsi spese?

Il progetto prevede il rimborso delle seguenti spese per i corsisti

- soggiorno/ pernottamento, in caso di corso in presenza, se il/la corsista risiede a una distanza maggiore di 100 km dalla sede del corso
- il soggiorno deve essere in una struttura ricettiva di categoria massimo 3 (TRE) stelle
- PASTI: per i corsi lunghi (venerdì pomeriggio + sabato) è previsto **rimborso fino a 20 euro per la cena del venerdì**, il pranzo del sabato viene organizzato e offerto dall'istituto quindi non è previsto rimborso. Non è previsto rimborso per la cena del sabato né per il pernottamento dato che non rientrano nell'orario del corso
- **Non è previsto rimborso spese per il viaggio (con qualsiasi mezzo)**

Saranno fornite le modalità generali di rendicontazione delle spese da rimborsare da parte del corsista ai docenti effettivamente iscritti ai corsi con attività in presenza

Non posso più partecipare al corso, cosa devo fare?

Informare il/la tutor che si intende ritirarsi, sarete cancellati dalla classroom

Inviare immediatamente una email di rinuncia al corso all'email fis019002@istruzione.it