

Oggetto: Incontro con Giacomo Leopardi in modalità video conferenza
Data: 09/11/2020 15:49:22

I.T.T. - L.S.S.A. - "COPERNICO"
Prot. 0008648 del 09/11/2020
04 (Entrata)

Egregi dirigenti scolastici e colleghi insegnanti, buon lavoro.

È per noi iniziata la grande sfida educativa che ci vede, in questa fase di emergenza sanitaria, protagonisti sempre più in prima linea.

Grande è il compito dell'educatore in una società come la nostra dove, anche per effetto del lockdown, il rapporto con lo studente sta diventando fortemente "spersonalizzato", e la solitudine serpeggia anche fra noi docenti chiamati ad insegnare a volte davanti ad un video.

Preso atto della situazione sanitaria e sociale in corso, per quest'anno scolastico il Centro Culturale Giacomo Leopardi di Recanati (MC) vuole proporvi una possibilità di incontro con la vita e l'opera di Giacomo Leopardi in modalità video, dato che esistono anche limitazioni alle visite leopardiane che da diversi anni l'associazione recanatese che dirigo propone alle scolaresche e non solo.

Lo scrittore di "cose" leopardiane, Mario Elisei, nostro attivo collaboratore fin dal 1981, autore di testi e quaderni monografici quali *Genesi del pessimismo leopardiano*, *Leopardi a Natale*, *Leopardi vive Napoli*, *Il mio amico Leopardi* e più recentemente *Il no disperato*, su nostra sollecitazione, si è reso disponibile a tenere incontri con insegnanti e ragazzi in video conferenza.

Lo studioso è disposto ad affrontare temi specifici concordati con gli insegnanti, così come argomenti di livello più generale quale introduzione alla conoscenza del poeta, ma anche rispondere a domande o ad "interrogare" gli interlocutori per sondare quanta presa faccia oggi il pensiero di Leopardi sui giovani.

Noi sappiamo che con il pessimista Leopardi possiamo sconfiggere il nichilismo imperante e per questo, facendo di necessità virtù, vi offriamo questa "nuova modalità" così che possiate venire, almeno per ora, virtualmente a Recanati.

Sperando di avervi fatto cosa gradita, vi auguro un sincero buon anno, consapevole che ad ogni inizio il nostro compito educativo si fa sempre più sfidante.

Prof.ssa Milena Tacconi

Per informazioni contattare la segreteria del Centro Leopardi al n.3203077716 o inviare una mail a centro_leopardi@virgilio.it

A Recanati per scoprire Leopardi.pdf
(555 KB)

entro Culturale Giacomo Leopardi da molti
i propone un originale percorso di
scenza del poeta recanatese con due
lità principali:

ppriare che Leopardi “produce l’effetto
trario a quello che si propone”;

medesinarsi con i luoghi e i versi.

ale attività è nato il volume “Il mio amico
paridi” (www.itacaedizioni.it)

***Leopardi produce l'effetto
contrario a quello che si
propone. Non crede al
progresso e te lo fa
desiderare. Chiama
illusioni la gloria, l'amore
e la virtù e te ne accende
in petto un desiderio
inesausto. È scettico e ti fa
credente.***

Francesco De Sanctis, Saggi critici, 1858



Il Colle dell'Infinito

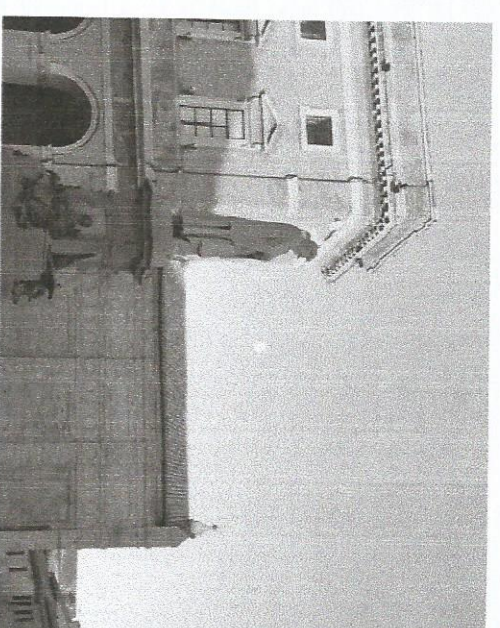

Il percorso prevede una passeggiata nei luoghi resi immortali dalla sua poesia - dalla Piazza del Sabato del Villaggio, al Colle dell'Infinito dalla Torre del passero solitario, alla piazza della Torre del borgo - scandita dalla lettura di alcuni testi significativi.

Si effettuano anche visite guidate a Recanati:

- al Museo di Villa Colloredo Mels con particolare attenzione ai cineli leopardiani e alle tele di L. Lotto
- alla Chiesa di S. Agostino

Nei dintorni:

- al vicino Santuario di Loreto
- alla abazia di s. Firmiano – Montelupone (MC)
- alle abazie romaniche della valle del Chienti (Fiasstra, S. Claudio, S. Maria a J di Chienti)

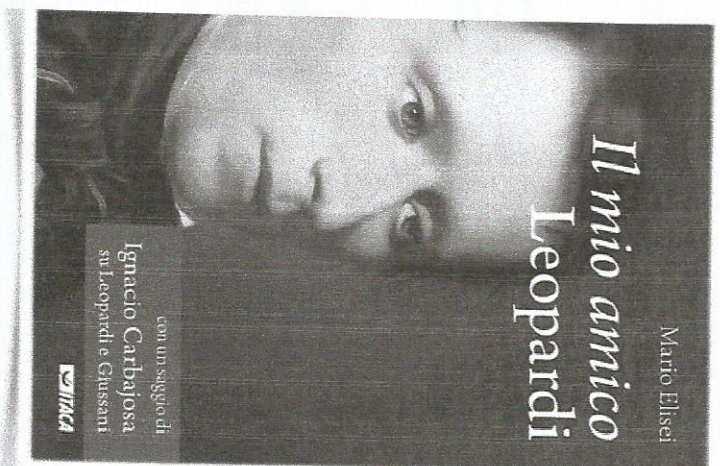

visita è rivolta a:

colaresche (scuola primaria e secondaria)
ulti: singoli e in gruppo (a richiesta
che in Inglese, Francese e Spagnolo)

ognuno viene consegnato un pieghevole
testi e notizie su Giacomo Leopardi e la
famiglia per agevolare la comprensione.

i gruppi che lo desiderassero è possibile
mizzare spuntini e assaggi di prodotti
li.

Chi siamo

Il centro "G. Leopardi" svolge attività
culturale a Recanati fin dal 1981. Tel.
071.980120

320.3077716

centro_leopardi@virgilio.it Web:
centroleopardi.it

Centro culturale G. Leopardi- Recanati
Corso Persiani, 48 - 62019 Recanati (MC)
PIVA01283980439

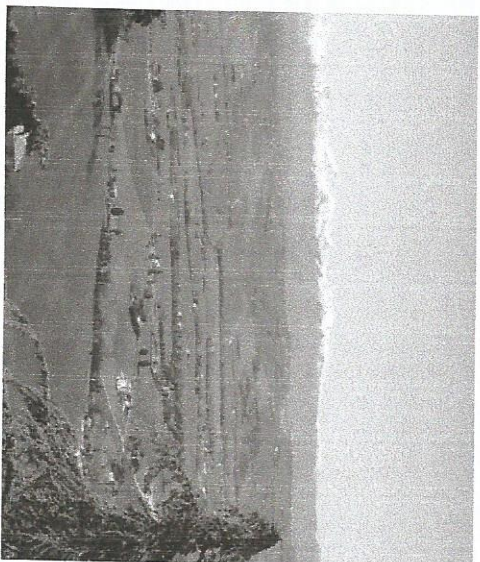

itana dei Monti Sibillini, "i monti azzurri".

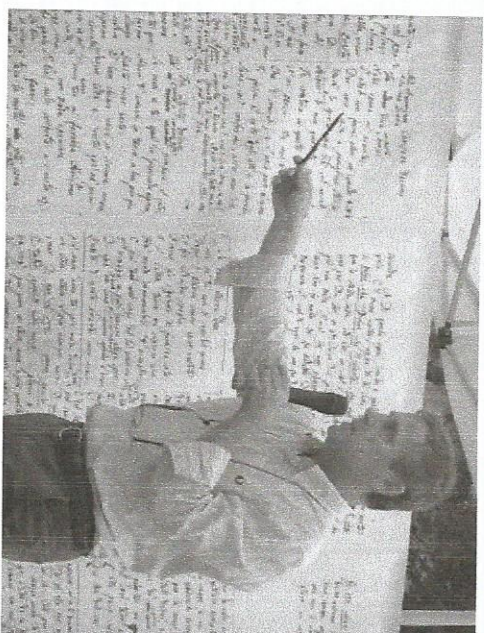

Una lezione con la gigantografia del manoscritto di
"Alla sua donna"



Leopardi spiegato ai bambini

**CENTRO
CULTURALE
G. LEOPARDI
RECANATI**

*Natura umana, or come,
se frale in tutto e vile,
se polve ed ombra sei,
tant'alto senti?*